

3 COUPE 3  
1 : 100

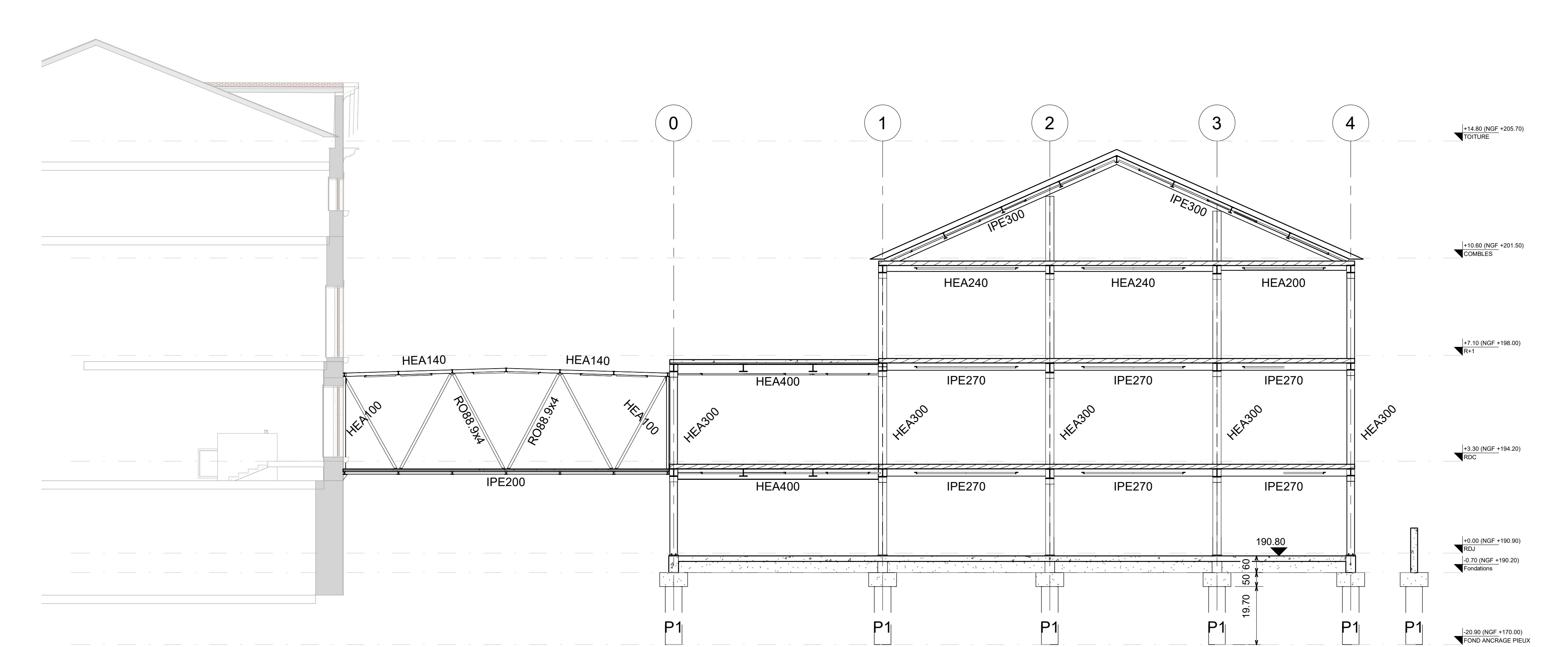

1 COUPE 1  
1 : 100

<u>MAITRISE D'OUVRAGE:</u>				
<div>Ministère de la Justice - Direction Interrégionale Grand-Centre 4 rue Léon Mauris BP 17724 21077 DIJON Cedex</div>				
<u>MAITRISE D'OEUVRE:</u>				
<u>ARCHITECTE:</u>	<u>COTRAITANTS :</u>			
Agence Béatrice MOUTON A.r.c.h.i.t.e.c.t.e.s 13 rue Chapon - 75003 PARIS 01 42 78 67 41 beatrice-mouton@orange.fr				
<div>Travaux d'extension et de réhabilitation de la maison d'arrêt de Mâcon pour la création de la Cité judiciaire.</div>				
<div>8 rue de la Préfecture 71000 Mâcon</div>				
S.20	COUPES 1-2-3			
Echelle : 1 : 100				
Phase :	Indice :	Date :	Dessiné par :	Contrôle/Visa :
APD	0	Juillet 2023	SB	NM

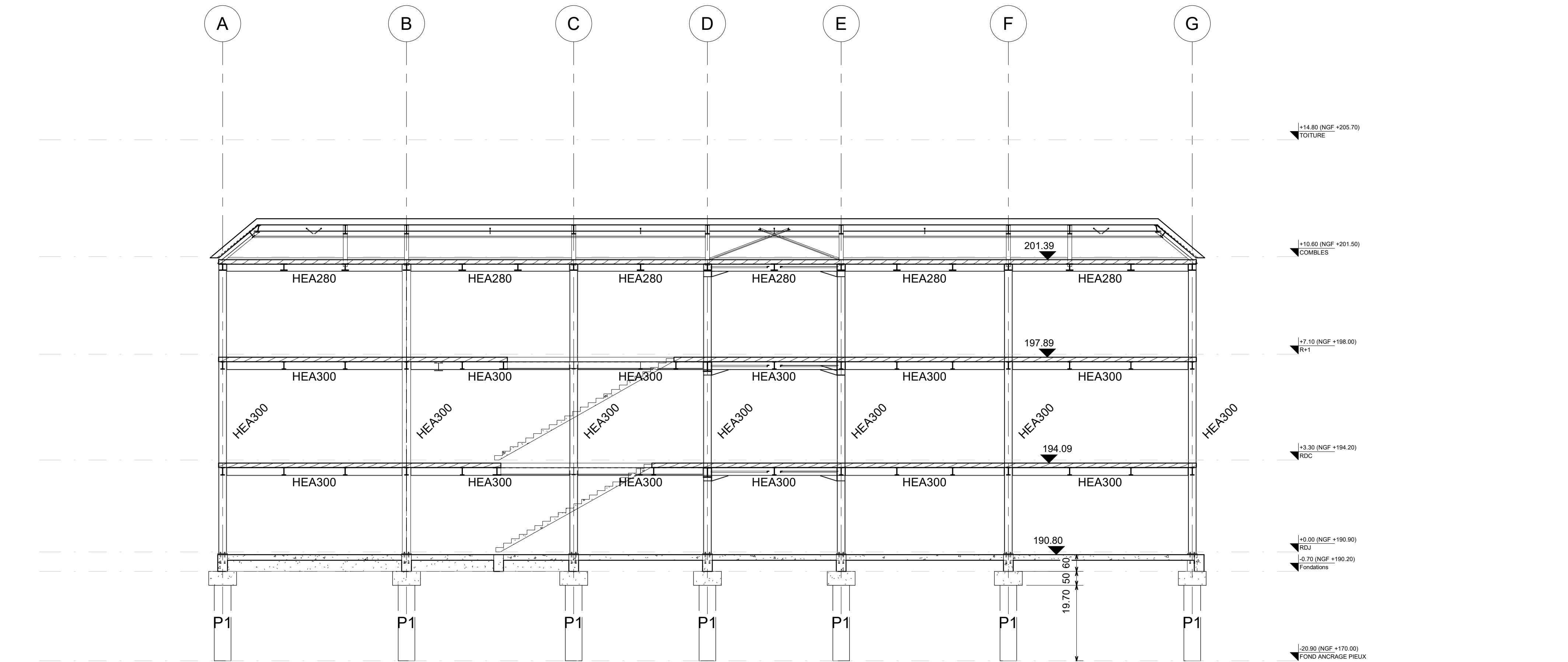

2 COUPE 2  
1 : 100